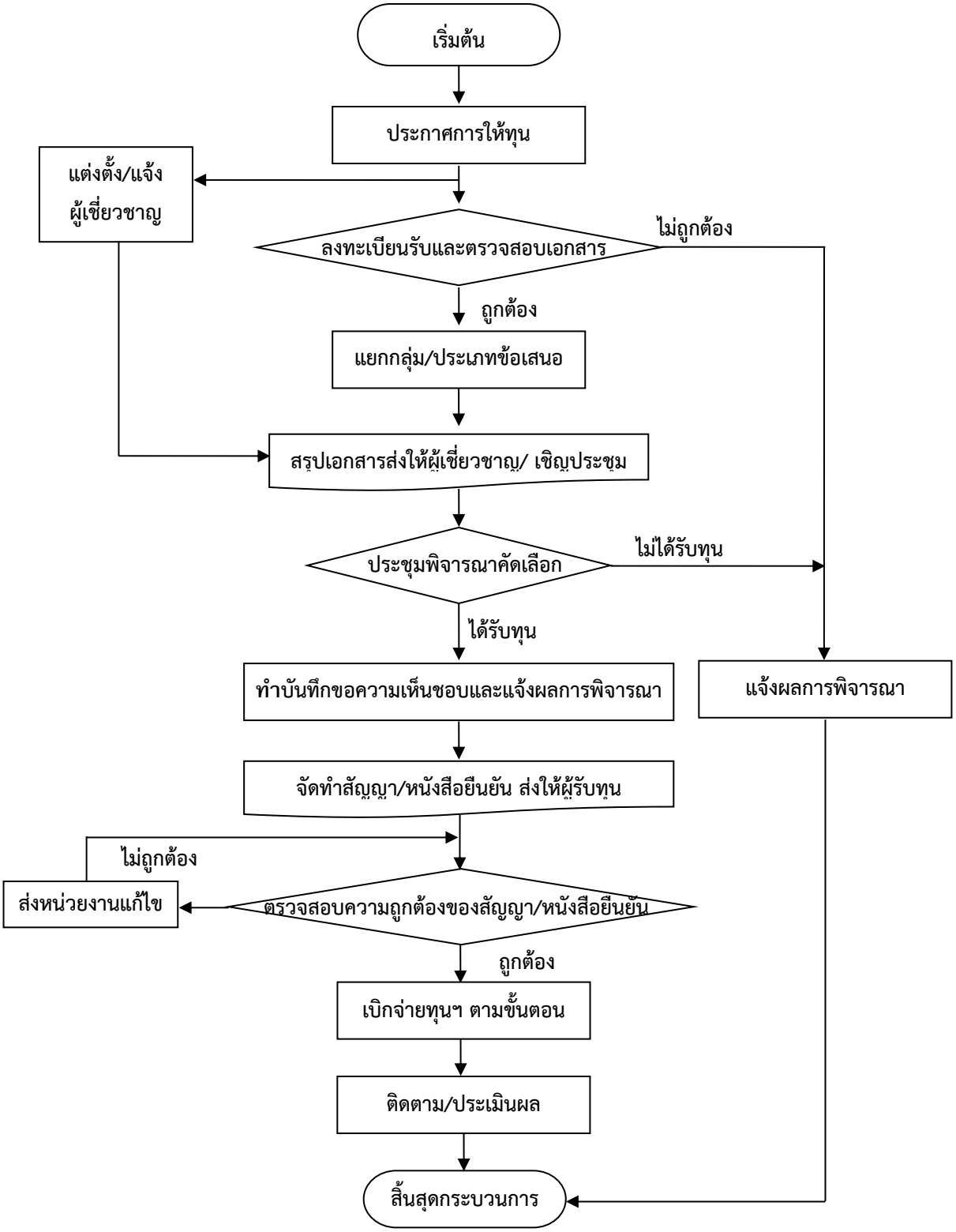ขั้นตอนการดำเนินงานโครงการสนับสนุนทุนวิจัยแก่นักศึกษาระดับอุดมศึกษา